

ADMISIÓN 2026

TRABAJO

SOCIAL

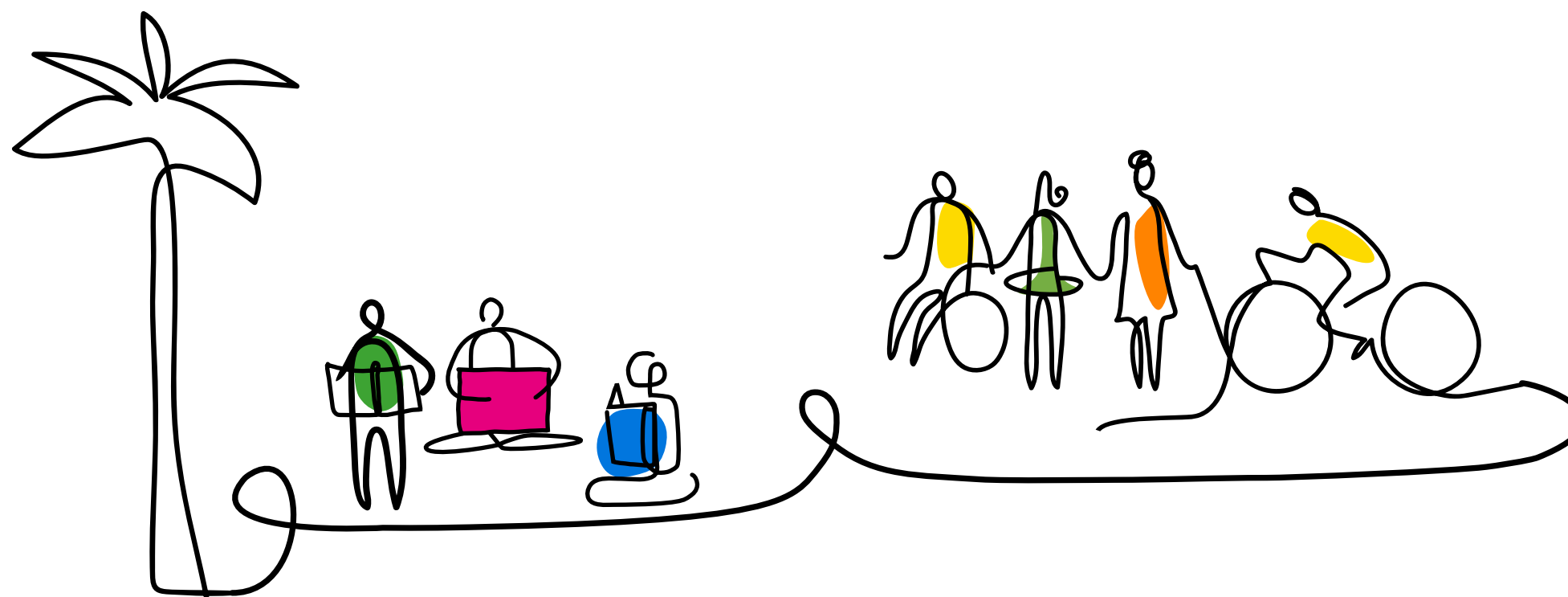

# TEST DE DIAGNÓSTICO Y NIVELACIÓN

## QUE LA UC TIENE PARA TI

Para participar de estas actividades debes **ACTIVAR TU CORREO UC.**

A partir de tus resultados serás invitado/a a participar de las actividades de nivelación **que se desarrollarán durante enero y febrero.**

**MÁS INFORMACIÓN**

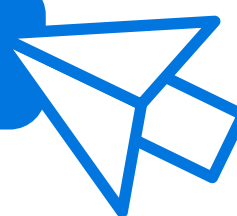

PONTIFICIA  
UNIVERSIDAD  
CATÓLICA  
DE CHILE

Vía CANVAS UC

TEST DE  
DIAGNÓSTICO  
HABILIDADES  
COMUNICATIVAS

26 de enero - 10:00 hrs.

PROGRAMA DE  
INSERCIÓN  
AL LENGUAJE  
UNIVERSITARIO (ILU)

28, 29 y 30 de enero - 2 y 3 de febrero

Horario y sección por confirmar.

Modalidad presencial. Campus San Joaquín.

Plataforma PIMU

TEST DE  
DIAGNÓSTICO  
RAZONAMIENTO  
CUANTITATIVO

22 de enero - 15:00 a 17:00 hrs.

Más información en

<https://pimu.mat.uc.cl>