

ADMISIÓN 2026

ENFERMERÍA

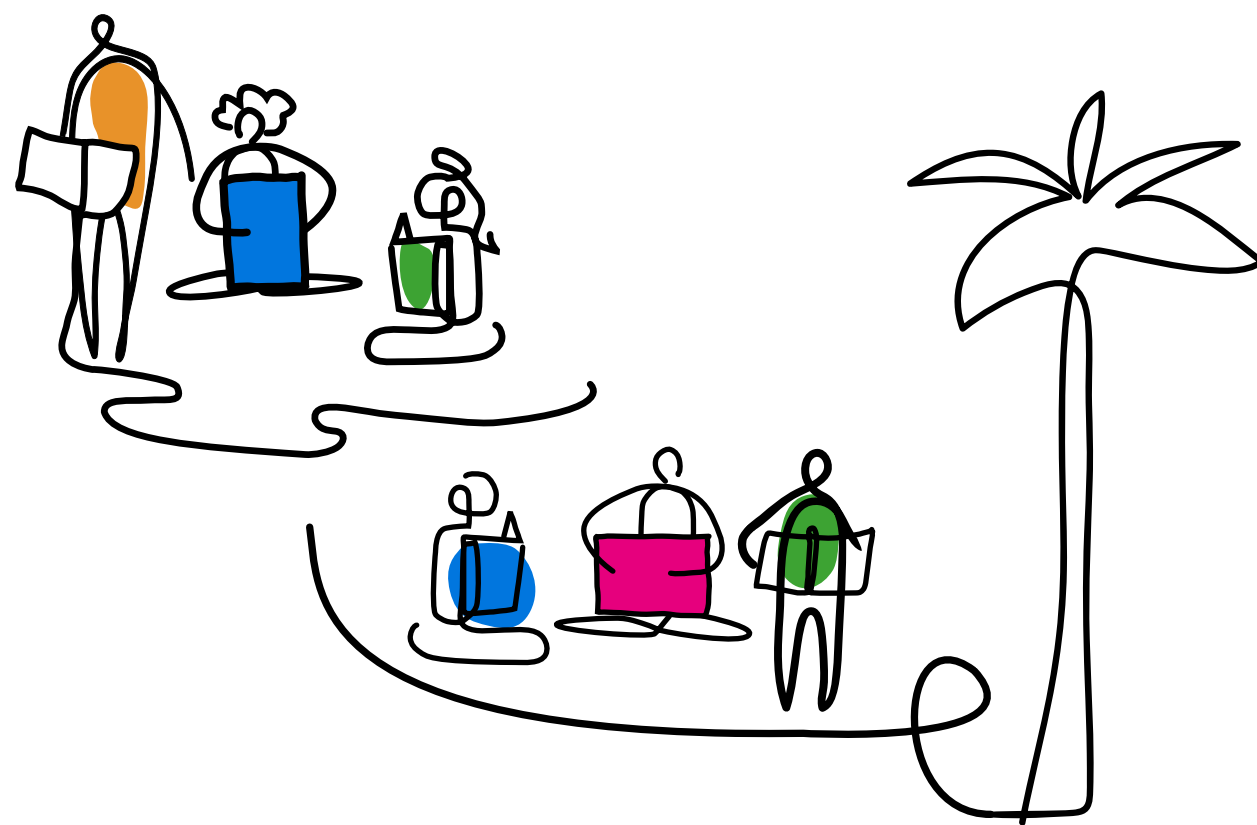

TEST DE DIAGNÓSTICO Y NIVELACIÓN

QUE LA UC TIENE PARA TI

Para participar de estas actividades debes **ACTIVAR TU CORREO UC.**

A partir de tus resultados serás invitado/a a participar de las actividades de nivelación **que se desarrollarán durante enero y febrero.**

MÁS INFORMACIÓN

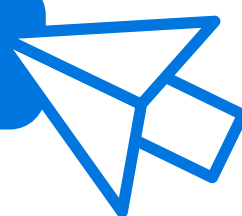

PONTIFICIA
UNIVERSIDAD
CATÓLICA
DE CHILE

Vía CANVAS UC

TEST DE
DIAGNÓSTICO
HABILIDADES
COMUNICATIVAS

26 de enero - 10:00 hrs.

PROGRAMA DE
INSERCIÓN
AL LENGUAJE
UNIVERSITARIO (ILU)

28, 29 y 30 de enero - 2 y 3 de febrero
Horario y sección por confirmar.
Modalidad presencial. Campus San Joaquín.

Plataforma PIMU

TEST DE DIAGNÓSTICO
RAZONAMIENTO
CUANTITATIVO

22 de enero - 15:00 a 17:00 hrs.

Más información en
<https://pimu.mat.uc.cl>

Vía CANVAS UC

TEST DE
DIAGNÓSTICO
QUÍMICA

26 de enero
9:00 a 11:00 hrs. / 15:00 a 17:00 hrs.

Nivelación de Química
del 24 al 27 de febrero.

Vía CANVAS UC

TEST DE
DIAGNÓSTICO
BIOLOGÍA

27 de enero
9:00 a 11:00 hrs. / 15:00 a 17:00 hrs.

Nivelación de Biología
del 25 al 27 de febrero.